

PARLAMENTUL ROMÂNIEI
CAMERA DEPUTAȚILOR
Cabinetul Secretarului Biroului Permanent

Nr. 886 A/1999

8.09.1999

Cu anexa

ÎNTREBARE

Pentru: Domnul	VALERIU STOICA
	MINISTRUL JUSTIȚIEI
De la: Domnul deputat	PETRE NAIDIN
Circumscripția electorală	Nr. 12 Călărași

Conținutul întrebării:

Instituirea unei veritabile "legi a tăcerii", precum și brusca amortire a reacțiilor organelor abilitate în a "dezlega" misterul mediatizatului accident rutier de pe raza comunei Ileana, județul Călărași, ne surprinde atât pe noi cât și presa locală. Întărindu-ne astfel convingerea că sfera implicațiilor este mult mai vastă, "ițele" ducând, se pare, spre cel ce încă "face și desface" totul în județ, prosperul deputat, ilustru necunoscut, CLAUDIU PAVELESCU.

Cum altfel se poate explica "întâlnirea de taină" din sediul postului de poliție Ileana, dintre căpitanul ION ICHIM, principalul protagonist, și "distinsul" deputat țărănist?! Oare aici să fi debutat încercarea de "mușamalizare" a întregii "afaceri"? Întâmplător sau nu, victimele accidentului au fost transportate, prin "grija" influentului parlamentar, chiar la spitalul din "fieful" domniei sale, Lehliu-Gară, în ziua X, iar procesul verbal de constatare încheiat de poliție a fost postdatat în ziua X+5. Urmând, bineînțeles, ca în ziua X+1 să fie înregistrat la ASIROM, pentru a încasa, post-accident, suma de 500 milioane lei! Domnișoarele în cauză fiind "fetele tatei", mare lider țărănist, CLAUDIU PAVELESCU, viitor profesor la școala nr.1 din Lehliu-Gară, "iubitul" județului pentru care nu a ridicat nici măcar un pai, a "muncit" din greu, ca de la coleg la coleg, la șprițuri și alte asemenea.

Suntem convinși, domnule Ministru, că o anchetă riguroasă a Secției Parchetelor Militare este de natură a se impune. Fie și numai pentru "risipirea întunericului dinaintea adevărului" într-un caz ce, actualmente, are numai "țap ispășitor". Pentru ale cui "păcate"?

Al Dumneavoastră,

PETRE NAIDIN

Deputat

Se solicită răspuns scris/oral
Data: 1999

Tidula

~ **ȘIȘMAN CONFIRMĂ**

POLIȚISTUL ICHIM ESTE CERCETAT DE PARCHETUL MILITAR

Despre accidentul de circulație de la Ileana - Ștefănești în care a fost implicată Raluca Popescu, noi am scris în câteva rânduri. Solicitat să precizeze ce s-a întâmplat cu acest incident, inspectorul șef al IJP Călărași, lt. col. Gabi Șişman, ne-a răspuns cu amabilitate: "Ichim are dosar penal la Parchetul Militar. Verificările au fost făcute de corpul de control al Inspectoratului general de Poliție. Instanța urmează să se pronunțe. Pentru fapta comisă a fost pus în discuția Consiliului de judecată a IJP Călărași, hotărându-se amânarea în grad, pe timp de doi ani."

Marius STROE

Măine, începând cu ora 17, la restaurantul Clasic din Călărași va avea loc o altfel de petrecere, gazeta "Opinia" va sărbători numărul 100. Ar fi o mare bucurie ca lângă cifra amintită să mai adăugăm un zero. Sperăm să se întâmple așa într-o zi. Până atunci îi felicităm pe tinerii colegi de acolo, convinși că vor face (cu fiecare număr de ziar) un pas spre profesionalism. În rest, le dorim ca vineri să aibă paharul plin pe masă și să fie vigilenți pentru că în librăriile din Călărași n-o să se mai găsească (în curând) cerneală. "La mulți ani!"

~ **DOAR MĂINE**

OPINIA LOR ESTE ȘI A NOASTRĂ

(Red.)

D.G.F.P.C.F.S. CĂLĂRAȘI

Către agenții economici

Agenții economici prevăzuți la art. 1 din Legea Contabilității nr. 82, în baza Ordinului Ministerului finanțelor nr. 9491/1997 au obligația să întocmească și să depună raportări contabile la 30.06.1999 la sediul DGFP CFS Călărași. Formularele de raportare contabilă la 30.06.1999 se depun împreună cu o copie după codul fiscal. Raportul de gestiune și balanta de verificare a conturilor sintetice. Agenții economici care nu au desfășurat activitate de la înființare până la 30.06.1999 nu întocmesc raportări contabile, urmând să depună o declarație pe propria răspundere la DGFP CFS Călărași, care trebuie să cuprindă următoarele date de identificare ale socie-

tății: denumirea completă, adresa și nr. de telefon, nr. de înregistrare de la Registrul Comerțului, codul fiscal, capitalul social. Termenul de depunere a raportărilor contabile și a declarațiilor pentru agenții economici care au desfășurat activitate este 30.07.1999. Nedepunerea acestora constituie contravenție și se sancționează conform prevederilor din Legea 92/1991, actualizată și completată prin O.G. 22/96 și aprobată prin Legea 245/1998 astfel: raportări contabile, amenda contravențională = 1 - 25 milioane lei; declarație = 500000 lei.

~ **Duminică Dunărea va juca**



Iulian TALIANU

orice ironie vă rămâne vouă

AVOCATUL LUI ICHIM ESTE TUDOR AMZA!

Alții caută să dezgroape morții, și unii o fac cu încrâncenare, noi nu vrem decât să scoatem la lumină un sămbure de adevăr pe care vor să-l vadă și muritorii de rând. În urmă cu ceva timp, vă reamintim, în ziarul nostru am relatat despre un accident de circulație înregistrat la Ileana (Ștefănești). Nu mai insistăm azi asupra subiectului, mai cu seamă că am revenit de câteva ori. Acum zăbovim în preajma unor întrebări: Polițistul Ichim a făcut de capul lui ce a făcut ori l-a bătut cineva pe umăr, lăsându-l să înțeleagă ce

vrea? Cu toate că a trecut destul timp de când am făcut unele dezvăluiri, Poliția nu a solicitat dreptul la replică, lăsând în ceață o stare de lucruri care merita limpezită. Pentru că a fost întreat, inspectorul șef a confirmat că subordonatul său e cercetat de Parchetul Militar. Nu a spus și de ce. Din surse demne de încredere am aflat că polițistul a avut o întâlnire de taină cu CINEVA la postul de Poliție Ileana. Ce s-a discutat acolo? A declarat polițistul, pe timpul cercetărilor, cu cine s-a întâlnit și care a fost subiectul dialogului? Ce s-a întâmplat, până la

urmă, ne face să credem că polițistul a înțeles ce și cum. Strâns cu ușa cercetărilor credem că el va avea puterea și curajul să vorbească până la capăt, mai ales că i s-a promis, din câte am auzit, protecție! Din aceleași surse am aflat că avocatul polițistului Ichim este generalul Tudor Amza. Cei care cunosc acest caz spun că proprietarul limuzinei care a fost lovită a înapoiat banii la ASIROM. Rămâne să ne lămurim în curând cum a ajuns polițistul Ichim să comită o asemenea faptă. Vom reveni, pentru că situația o cere.

FĂRĂ BRATU

Invinsă la Tulcea cu 3-0, Dunărea a pus-o de mămăligă. Există riscul, asta nu trebuie să uite fotbalistii, ca mămăliga să explodeze. Nu știm unde ar fi ajuns Dunărea în "Cupă". Datorită eliminării, portarul Bratu se va alege și cu o etapă suspendare. Se arată norii... Unii spun că asistenții de la tușă au fost din Tulcea și de aceea s-a întâmplat așa. Alții spun că Dunărea nu are șanse la promovare și va fi ca anul trecut, o echipă fără nici un cuvânt în serie. Să vedem ce va fi duminică.

Florin MIDRE

EDITOR: S.C. **CURIERUL** SRL
 DIRECTOR: IULIAN TALIANU
 ADRESA REDACȚIEI: B-dul Republicii, nr. 44
 Cămin 4072000, Bășchi Călărași
 Tel: 042 51.57.28
 Fax: 042 51.39.43
 Reporteri speciali: Antonia Dora TALIANU, Marius STROE, Nicolae ANDRE
 Correspondenți teritoriali: Ion POIANA (Urziceni), Ion IANCIU (Fetești)
 Tehnoredactare computerizată: Marcela POPA
 Administrație și difuzare: Claudiu POPESCU
 Tipografia "CURIERUL" Călărași

**PE URMELE
ACCIDENTULUI
RUTIER DE LA ILEANA**

Cu toate că am avut răbdare, Inspectoratul județean de Poliție n-a dat nici măcar un comunicat privind accidentul de la Ileana, accident care a stârnit atâta vâlvă. Firește, vâlva a fost făcută mai cu seamă de aranjamentele din culisele acestei întâmplări. Până acum doar politistul care a întocmit procesul verbal e în corzi. Cei de pe margine își văd de treabă ca și când n-ar fi știut nimic. Oalele sparte se vor sparge doar în capul politistului? Cum vine chestia? Dacă vrei să pleci din inspectorat trebuie să anunți, iar dacă întocmești un proces verbal la câteva zile după producerea accidentului faci chestia asta de capul tău?! Se pare că după interpelările făcute de deputatul Naidin, la Călărași va veni o echipă de politisti din I.G.P. să lărgească aria investigațiilor.

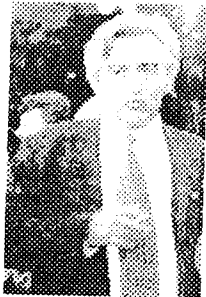

dat-o pe ulița mărturisirilor complete, amintindu-și că, după accident, el, deputatul și cele două fete s-au întors la Postul de Poliție Ileana, pentru că la spital ele doar au fost văzute de medic. Marcate de evenimentul prin care au trecut, Raluca și Alina au zăbovit puțin la Ileana și au plecat împăcate și consolate. O rudă apropiată a Ralucăi a adus într-o zi la inspectorat declarațiile fetelor. Ar mai fi câte ceva de povestit din culisele acestui accident rutier, mai ales că pasta în pix curge la fix, dar nu vrem să dezvăluim chiar tot pentru că ar însemna să luăm pâinea de la gura altora. În Consiliul de judecată, căpitanul a fost privit cu fețe umane și cu gândul că într-o zi se va uita ce a fost la Ileana ori timpul va lucra pentru lt. col. Șișman. Pentru inspectorul șef timpul a lucrat

BOMBOANA DE PE

COLIVA DEPUTATULUI

Și acum o altă bomboană pe coliva deputatului Pavelescu. Uitănd ce a spus într-o vreme, se pare că polițistul Ichim a

roata vieții, spune horoscopul, e pe cale să se învârtască altfel în ceea ce îl privește. Nu adâncim judecata și nici investigațiile privind voturile din consiliul amintit pentru că nu dorim să dovedim cât de strâmb au gândit unii. E treaba lor, iar în bucătăria Poliției nu ne amestecăm pentru că sunt destui care se învârt pe lângă ciorba lungă de acolo. Putem spune însă că polițistii care sosesc primii în unitate la alarmă șușotesc și clevetesc, dezaprobând ba una, ba alta, cu gândul că în alte situații s-au dat sancțiuni, nu glumă. Se vântură ideea că un polițist chiar a fost trecut în rezervă, în acest caz nemaifiind vorba de duhul blândeții. Noi nu credem că ceea ce se discută pe la colțuri cum că fiica deputatului e prietenă cu una dintre victime, nu cunoaștem dacă e adevărat că Raluca e sora unui director de hotel unde se mănâncă bine și pernele sunt moi ca puful. Și o întrebare nevinovată: de la cine a primit telefon inspectorul șef Șișman când s-a aflat de accident? Dacă domnia sa are pastă în pix îl invităm să solicite dreptul la replică și să scrie. Dacă nu își amintește îi spunem noi.

LANȚUL SLĂBICIUNILOR ÎNCEPE

și până acum, iar